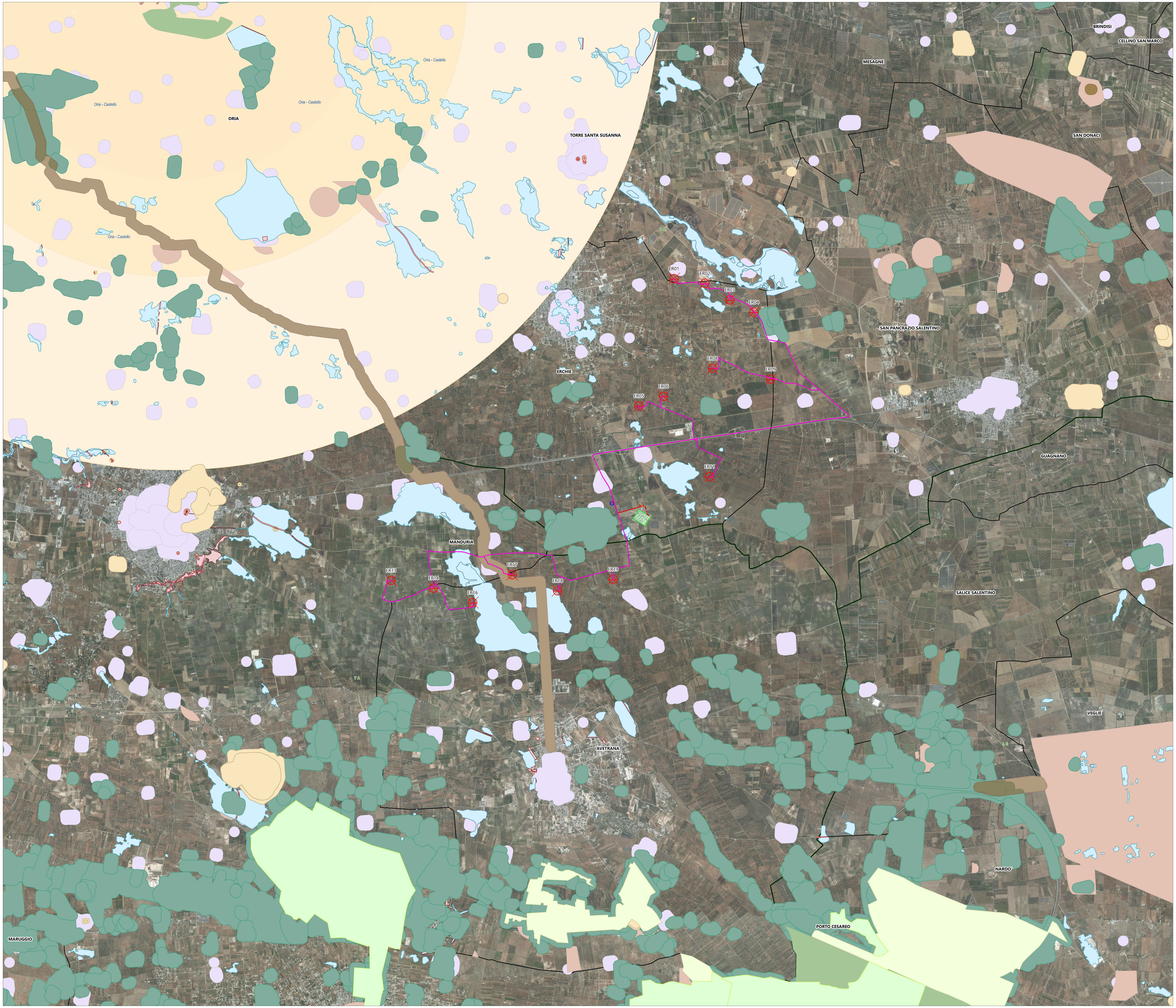
Oria - Castello
Oria - Castello
Oria - Castello
Oria - Castello
ORIA
TORRE SANTA SUSANNA
MESAGNE
BRINDISI
CELLINO SAN MARCO
SAN DONACI
SAN PANCRAZIO SALENTINO
ERCHIE
B R
ER01
ER02
ER03
ER04
ER05
ER06
ER08
ER09
ER11
ER13
ER14
ER16
ER17
ER18
ER19
MANDURIA
GUAGNANO
SALICE SALENTINO
AVETRANA
VEGLIE
NARDO
PORTO CESAREO
MARUGGIO

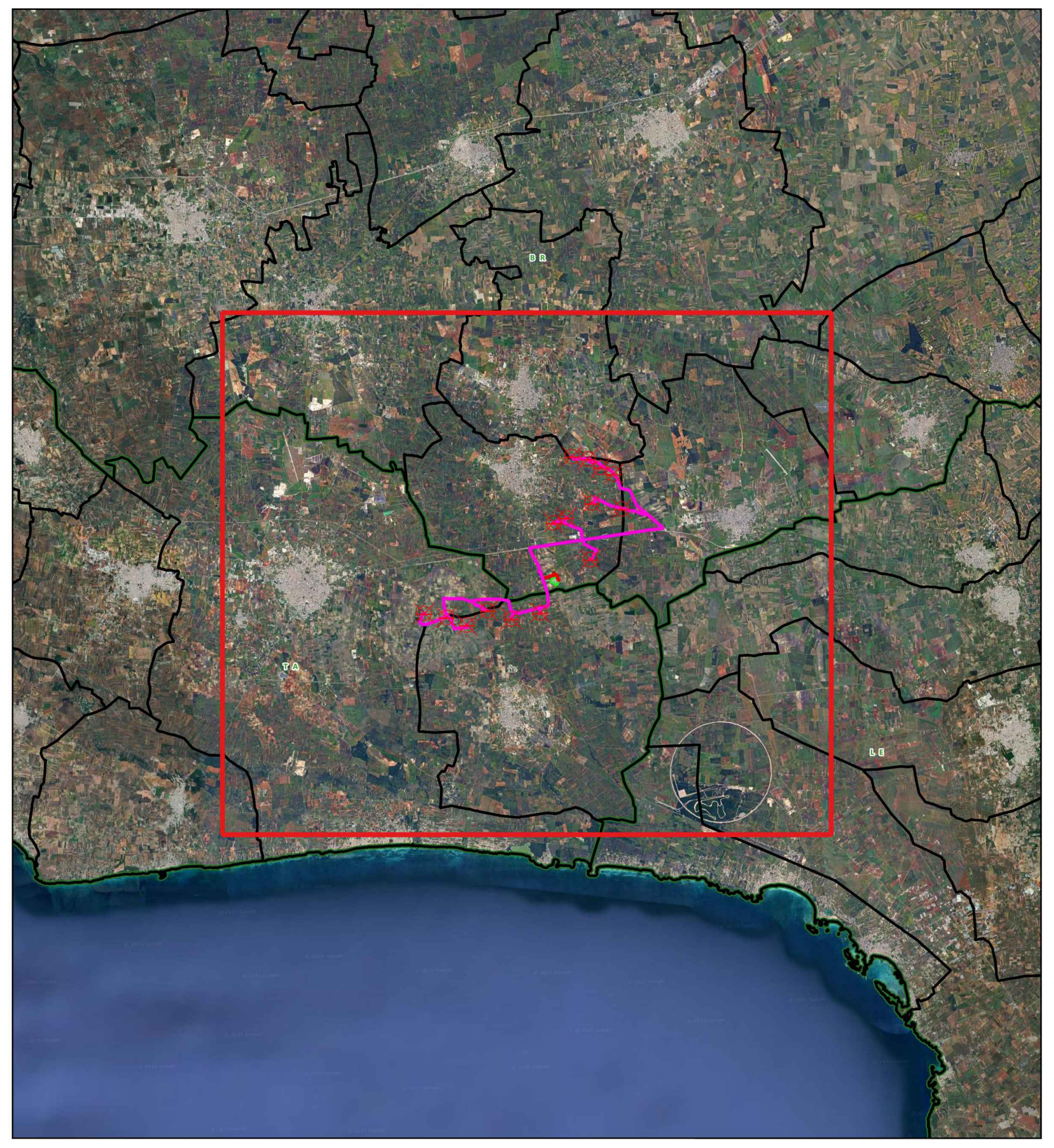

Legenda

- ⊗ Aerogeneratori
- ▨ Area spazzata
- — Cavidotto 150 kV
- - - Cavidotto 150 kV in condivisione
- — Cavidotto MT 30 kV
- ▨ Stallo in condivisione
- ▨ Stazione di utenza 30 150 kV
- ▨ Stazione RTN 380 150 kV

Limiti amministrativi

- ☐ Limiti comunali
- ☐ Limiti provinciali

Aree non idonee FER

- 🟩 Aree Protette Nazionali-Regionali
- 🟩 Zone S.I.C. e Zone Z.P.S
- 🟩 Immobili e aree dichiarate di notevole interesse pubblico (art. 136 D.Lgs 42/'04)
- 🟨 Beni Culturali con 100 m. (parte II D.Lgs.42/'04)
- 🟩 Boschi con buffer di 100 m.
- 🟫 Tratturi con buffer di 100 m.
- 🟦 Pericolosità idraulica
- 🟥 Pericolosità idraulica
- 🟪 Segnalazioni Carta dei Beni con buffer di 100 m.
- 🟨 Coni visuali
- 🟫 ATE B

NORD

600 1 200 m

Scala 1:25.000

Projetto® engineering

19_18_EO_ENE_AU_PL_13B_00	MARZO 2025	CARTA DELLE AREE NON IDONEE FER - RR 24/2010 PUGLIA	Dott. Aura Isabel Pelliccioni	Ing. Pietro Rodia	Ing. Leonardo Filotico
N° ELABORATO	**DATA EMISSIONE**	**DESCRIZIONE**	**ESEGUITO**	**CONTROLLATO**	**APPROVATO**

OGGETTO:
Progetto dell'impianto eolico con storage denominato "Contrada Sparpagliata, Donne Masi e Tostini" della potenza complessiva di 154 MW da realizzare nei comuni di Erchie (BR), Torre Santa Susanna (BR), Manduria (TA) e Avetrana (TA).

COMMITTENTE:
YELLOW ENERGY SRL
Z.I. Lotto n. 31, snc
74020 San Marzano di San Giuseppe (TA)

TITOLO:
BCT9OA2_StudioFattibilitaAmbientale_01B
Carta delle aree non idonee FER - RR 24/2010 Puglia

PROJETTO ENGINEERING s.r.l.
Ing. Leonardo Filotico
| Head of Business Development | CTO

P. Iva: 02658050733
Sede Legale: Via Fratelli Salvioni 6, 20154 Milano
Sedi Operative:
Z.I. Lotto 31 | 74020 San Marzano di San Giuseppe (TA)
Via XV Gennaio 10, 2° Piano - Interno 13 | 03014 Fiuggi (FR)

studio@projetto.eu
www.projettoengineering.it/

CERTIFICAZIONI

GCSM ISO 9001 – SR EN ISO 9001:2015 Certificate N°. Q204
MSCG ISO 14001 – SR EN ISO 14001:2015 Certificate N°. E145
MSCG ISO 45001 – SR EN ISO 45001:2018 Certificate N°. OHS97
CERTIS – SR EN ISO 27001:2013 Certificate No. CS011

TIMBRO

ORDINE DEGLI INGEGNERI
della Provincia di TARANTO
Dott. Ing.
FILOTICO Leonardo
N. 1812

SOSTITUISCE:	**SOSTITUITO DA:**	**NOME FILE**	**DIMENSIONE**	**SCALA**	**ELABORATO**
		19_18_EO_ENE_AU_PL_13B_00	A0	1:25.000	PL. 13B

Tutti i diritti di autore sono riservati a termini di legge. E' vietata la riproduzione senza autorizzazione